

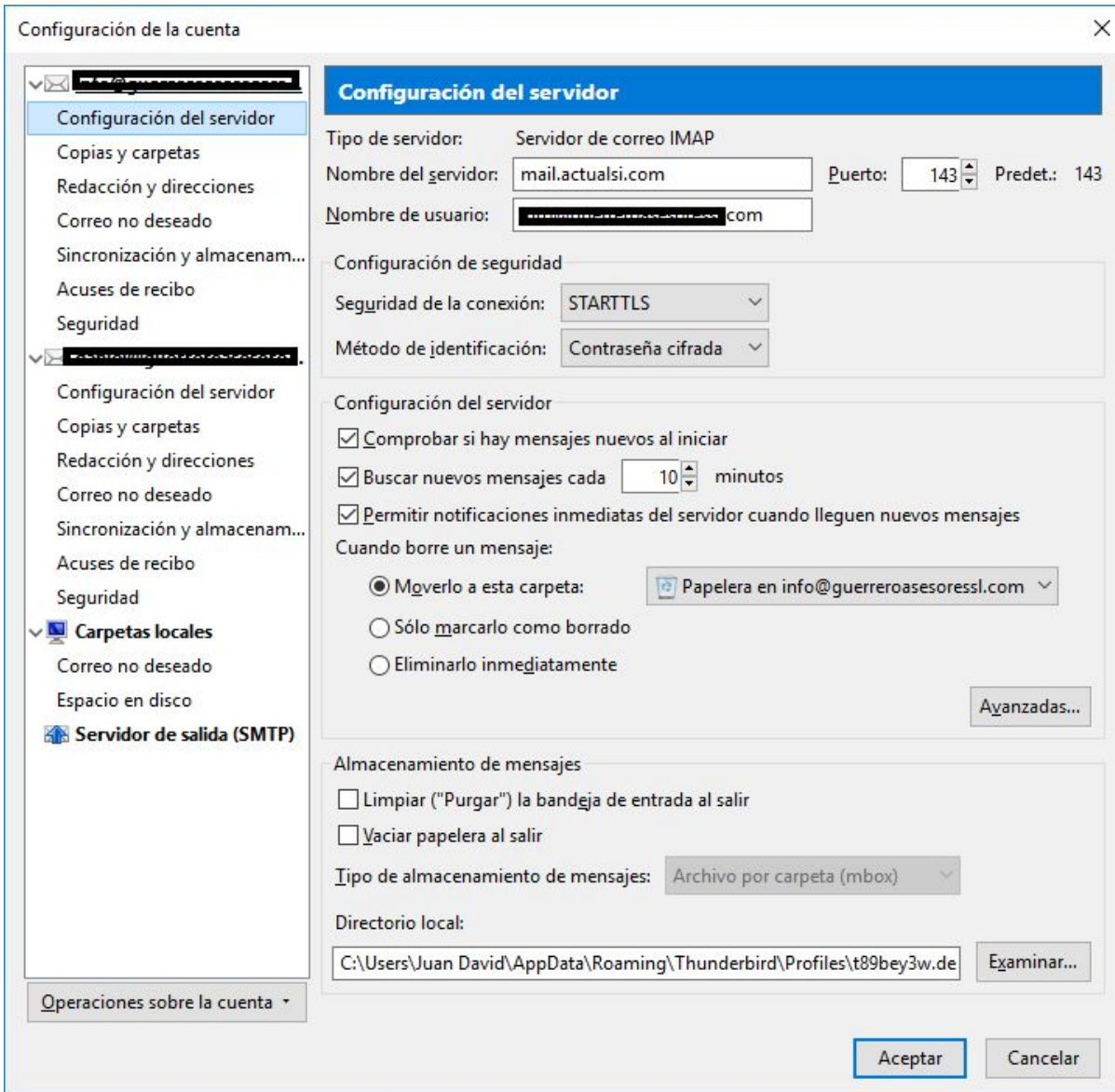

Dar clic derecho en la cuenta y seleccionar configuración, dar clic en configuración del servidor y los campos de nombre del servidor puerto dejar tal cual está en la imagen. el campo de Nombre de usuario es la cuenta que estemos configurando. Los demás campos dejar tal cual está en la imagen.

CONFIGURACIÓN IMAP

Servidor Entrante.



Configuración de la cuenta

Configuración del servidor

Tipo de servidor: Servidor de correo IMAP

Nombre del servidor: mail.actualsei.com Puerto: 143 Predet.: 143

Nombre de usuario: [redacted].com

Configuración de seguridad

Seguridad de la conexión: STARTTLS

Método de identificación: Contraseña cifrada

Configuración del servidor

Comprobar si hay mensajes nuevos al iniciar

Buscar nuevos mensajes cada 10 minutos

Permitir notificaciones inmediatas del servidor cuando lleguen nuevos mensajes

Cuando borre un mensaje:

Moverlo a esta carpeta: Papelera en info@guerreroasesoresl.com

Sólo marcarlo como borrado

Eliminarlo inmediatamente

Aanzadas...

Almacenamiento de mensajes

Limpiar ("Purgar") la bandeja de entrada al salir

Vaciar papelera al salir

Tipo de almacenamiento de mensajes: Archivo por carpeta (mbox)

Directorio local:

C:\Users\Juan David\AppData\Roaming\Thunderbird\Profiles\t89bey3w.de Examinar...

Operaciones sobre la cuenta

Aceptar Cancelar



Para configurar el servidor de salida debemos dar clic en servidor de salida. seleccionamos la cuenta y damos clic en editar, nos aparecerá un pop up como el de la imagen dejamos los campos igual que se muestra en el ejemplo. En nombre de usuario dejamos el nombre de la cuenta que se está configurando.

Servidor Saliente.

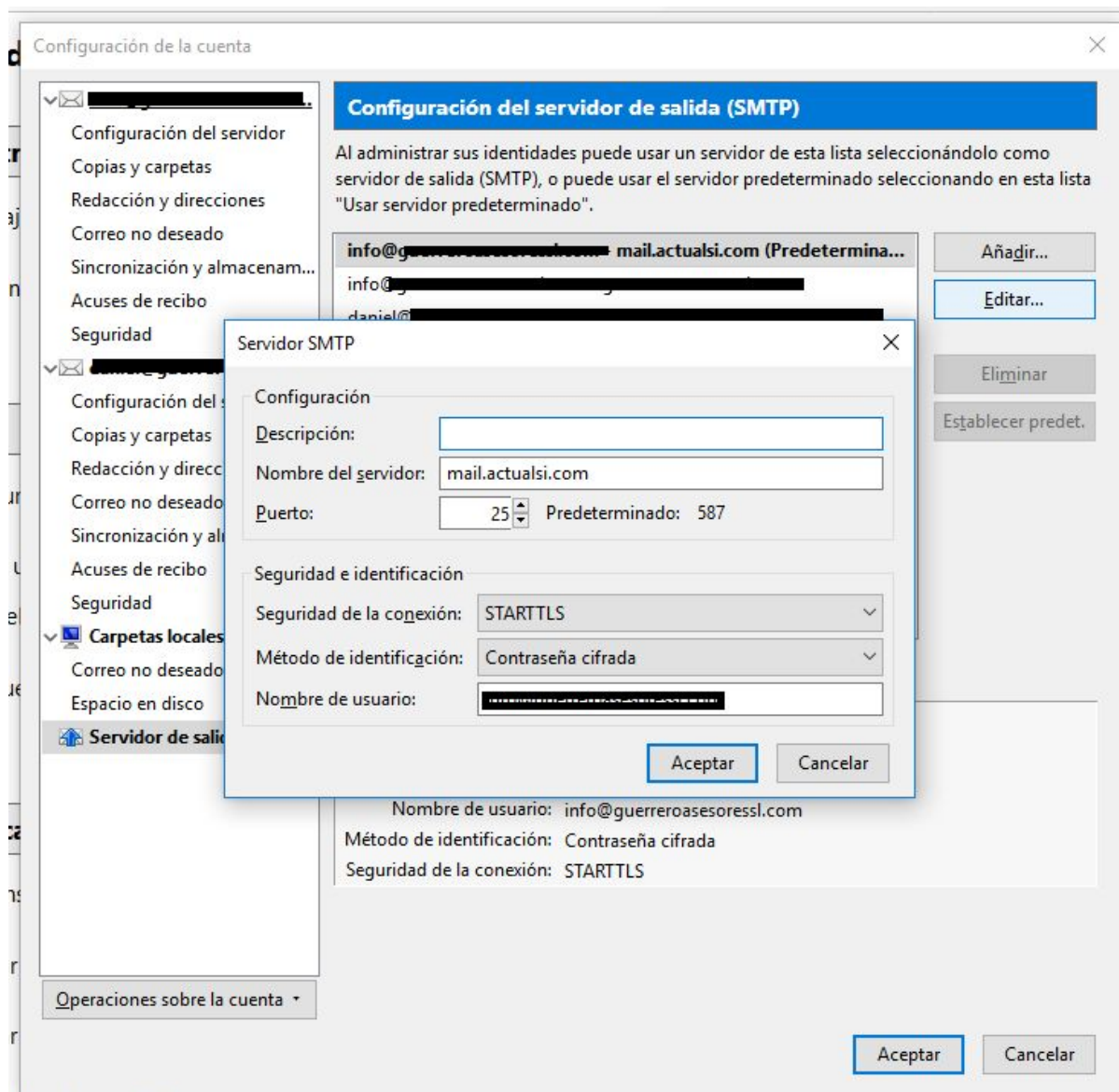



Una vez realizados estos cambios el sistema nos mostrará el siguiente pop up. En donde debemos poner la contraseña de la cuenta y seleccionar la opción de recordarla tal como está en la imagen.

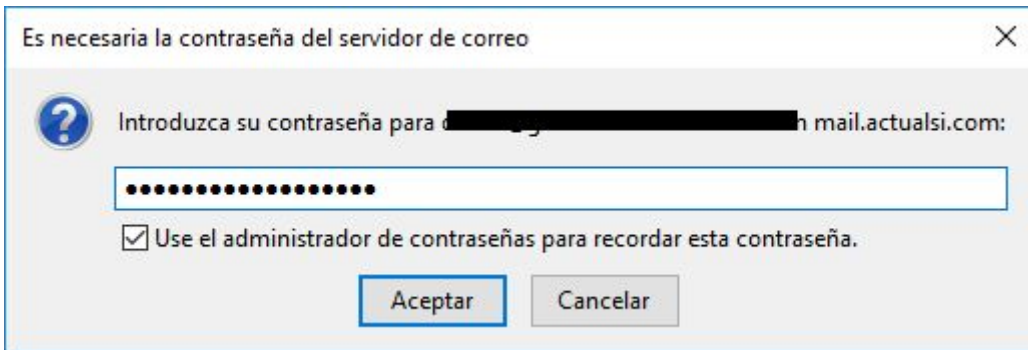

Es necesaria la contraseña del servidor de correo

Introduzca su contraseña para [redacted] en mail.actualsei.com:

.....

Use el administrador de contraseñas para recordar esta contraseña.

Aceptar Cancelar

Los correos empezaran a sincronizar automáticamente una vez realizado este paso. Realizamos una prueba de envío en donde nos pedirá la contraseña nuevamente

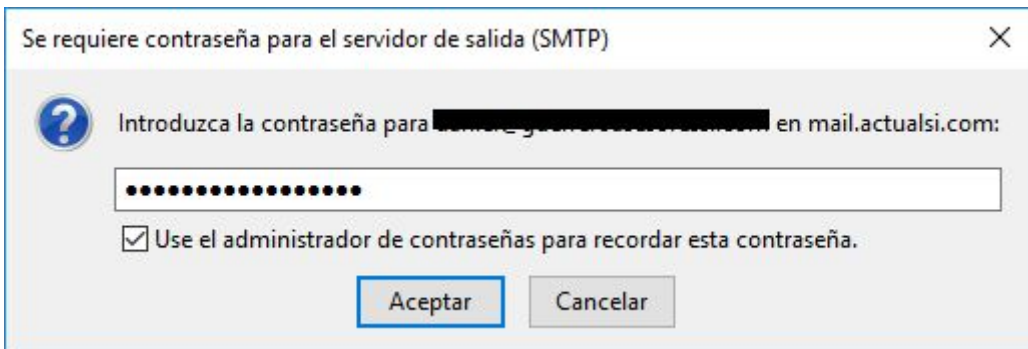

Se requiere contraseña para el servidor de salida (SMTP)

Introduzca la contraseña para [redacted] en mail.actualsei.com:

.....

Use el administrador de contraseñas para recordar esta contraseña.

Aceptar Cancelar

En algunos casos nos da un error al enviar es completamente normal solo debemos aceptarlo y confirmar el certificado de seguridad que nos aparece volvemos a intentar enviar y debe funcionar sin problemas.



Servidor de salida.

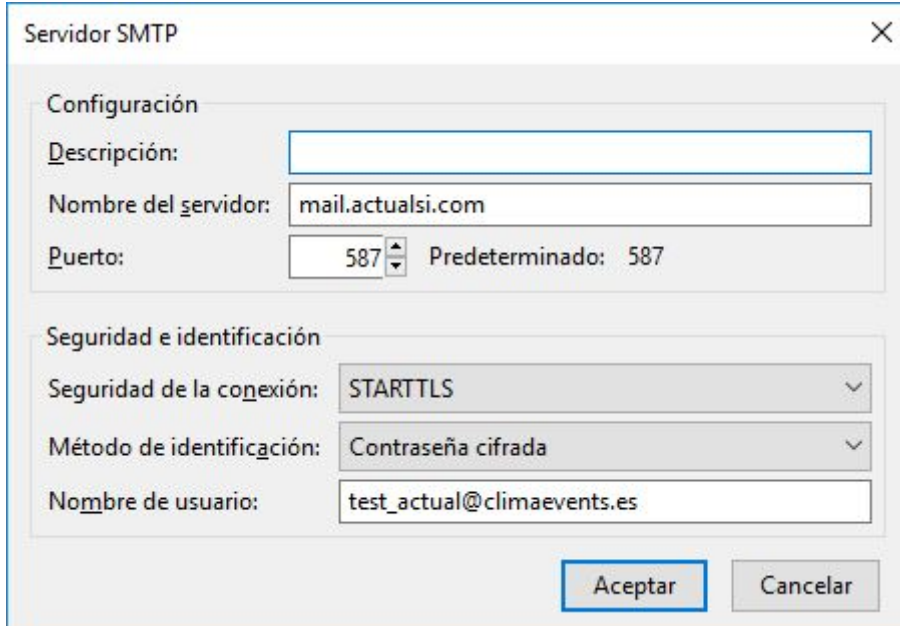

The screenshot shows the 'Servidor SMTP' configuration window. It is divided into two sections: 'Configuración' and 'Seguridad e identificación'. In the 'Configuración' section, there is a 'Descripción' field, a 'Nombre del servidor' field containing 'mail.actualse.com', and a 'Puerto' field with a spinner set to '587' and a 'Predeterminado' label showing '587'. The 'Seguridad e identificación' section includes a 'Seguridad de la conexión' dropdown set to 'STARTTLS', a 'Método de identificación' dropdown set to 'Contraseña cifrada', and a 'Nombre de usuario' field containing 'test_actual@climaevents.es'. At the bottom right, there are 'Aceptar' and 'Cancelar' buttons.

Una vez realizados estos cambios el sistema nos mostrará el siguiente pop up. En donde debemos poner la contraseña de la cuenta y seleccionar la opción de recordarla tal como está en la imagen.

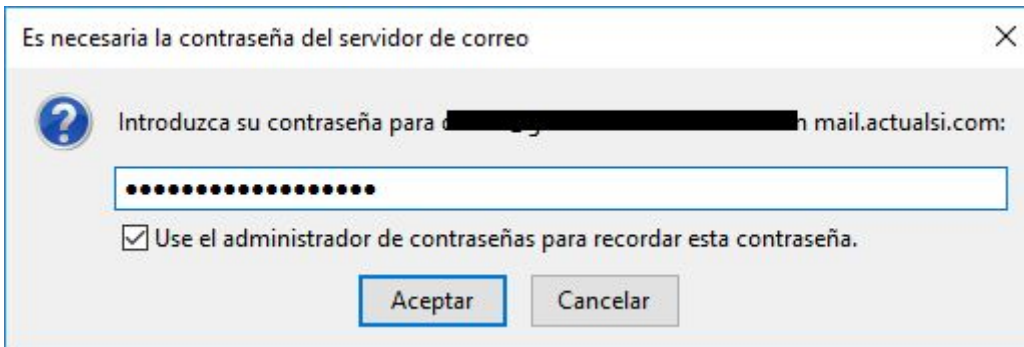

The screenshot shows a password prompt dialog box titled 'Es necesaria la contraseña del servidor de correo'. It contains a question mark icon and the text 'Introduzca su contraseña para [redacted] en mail.actualse.com:'. Below this is a password input field filled with dots. At the bottom, there is a checked checkbox labeled 'Use el administrador de contraseñas para recordar esta contraseña.' and 'Aceptar' and 'Cancelar' buttons.

Los correos empezaran a sincronizar automáticamente una vez realizado este paso. Realizamos una prueba de envío en donde nos pedirá la contraseña nuevamente



Se requiere contraseña para el servidor de salida (SMTP) ✕

 Introduzca la contraseña para [redacted] en mail.actualsei.com:

Use el administrador de contraseñas para recordar esta contraseña.

En algunos casos nos da un error al enviar es completamente normal solo debemos aceptarlo y confirmar el certificado de seguridad que nos aparece volvemos a intentar enviar y debe funcionar sin problemas.